EFFETS SUR LA SANTÉ DES PRODUITS CHIMIQUES

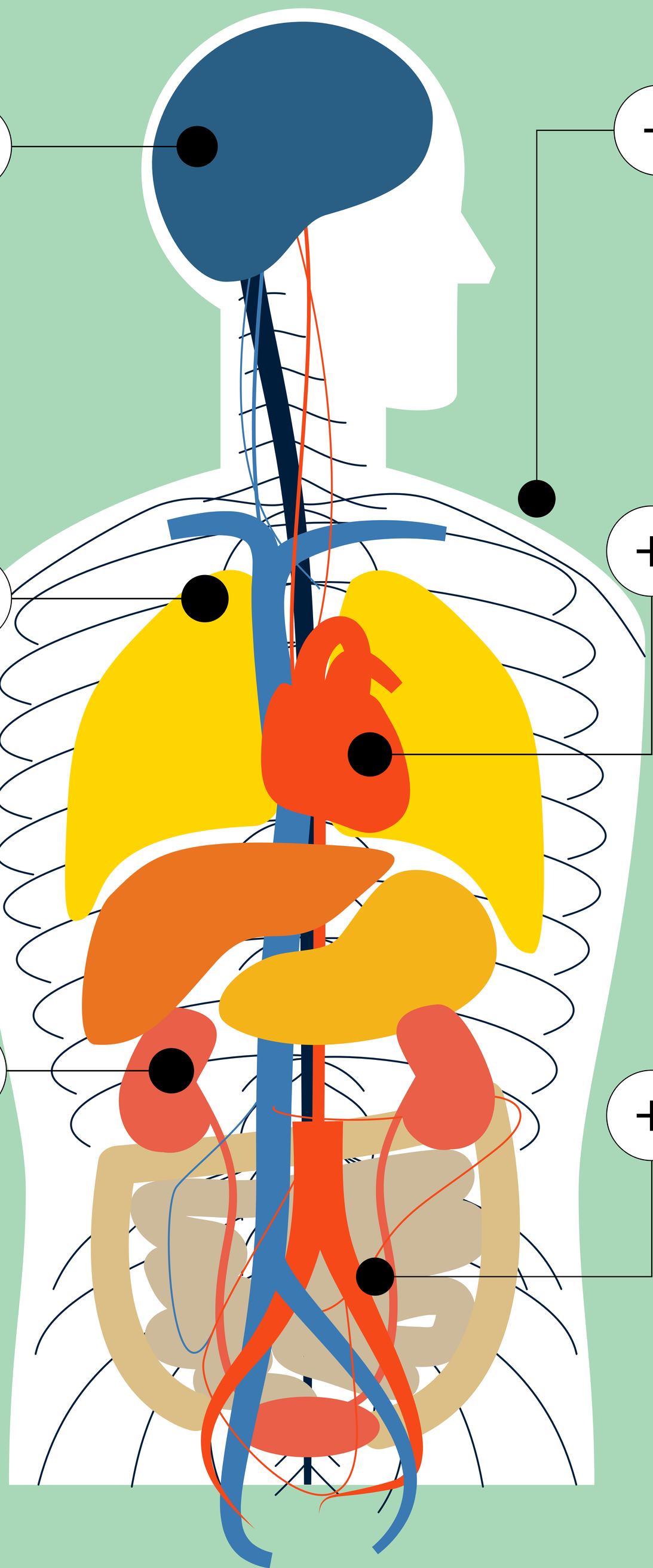

Système nerveux

Polynévrites, tremblements, troubles psychiatriques, syndrome parkinsonien, tumeurs cérébrales (glioblastome)

Peau et muqueuses

Irritations, ulcérations, eczémas, etc
Cancers

Appareil respiratoire

Asthme, pneumopathie d'hypersensibilité, hyperréactivité bronchique non spécifique, pneumoconioses, cancers

Cœur et appareil circulatoire

Angines de poitrine, infarctus.
Troubles du rythme cardiaque

Reins, vessie, foie

Néphropathies, hépatites.
Cancers

Sang

Anémies, leucopénies.
Leucémies

© IDIX 2020 pour l'INRS